

## ÁREA: MATEMÁTICA / 1er Educación Permanente de Jóvenes y Adultos

**Profesora:** RAÑA, Agustina

### Introducción

¡Bienvenidos, estudiantes y familias de 1º año de la EPJA a la *trayectoria de continuidad pedagógica!* En esta primera clase los vamos a invitar a ver un breve video (cuyo link se encontrará anexo a estos archivos) donde haremos un breve repaso sobre los números naturales y sus características, para luego poder realizar las actividades planteadas.

Los invitamos también a participar a todos los integrantes de la familia, ya que de esta manera nuestras actividades no serán solitarias. Dicho todo esto ¡A trabajar!

### Clase Nº 1

#### Contenido de la clase:

- Característica de los números naturales.
- Escritura de números naturales.
- Operaciones con números naturales.

#### Actividades

<https://www.educ.ar/recursos/125634/mira-numeros-naturales>

A partir de la visualización del video proponemos la siguiente actividad:



**Actividad Nº1.** Escribir de forma numérica o pasar a forma escrita, según corresponda:

- Un millón setecientos mil novecientos cuarenta y ocho.
- 132000
- Setenta y nueve mil
- 237859
- Quince mil nueve

**Actividad Nº 2.** A continuación ordenaremos de menor a mayor los números propuestos en la actividad número 1.

**Actividad Nº 3:** Las siguientes personas ingresaron a un nuevo gimnasio por lo que deberás calcular sus índices de masa corporales (IMC) y establecer en qué rango se encuentran:

Cientes	Peso en kilogramos(Kg)	Estatura en metros (m)	IMC	Rango
Viviana	68kg	1,60m		
María	90kg	1,67m		
Tomás	45kg	1,73m		
Julio	109kg	1,65m		

$$\text{IMC} = \frac{\text{Peso en Kg}}{\text{Altura} \cdot \text{Altura en m}}$$

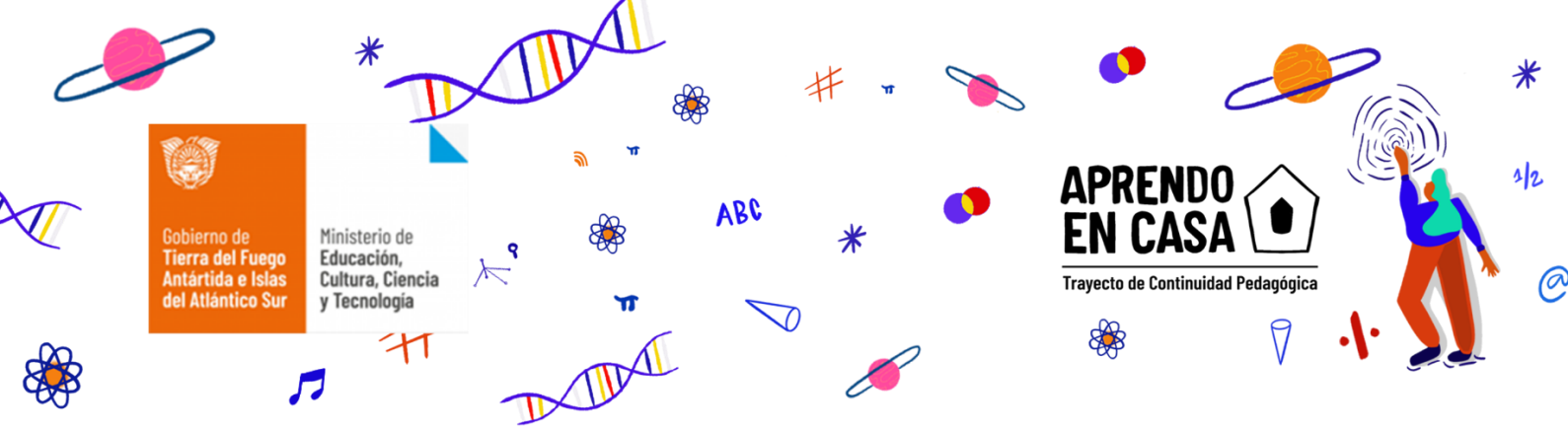

Ministerio de Educación, Cultura, Ciencia y Tecnología

**APRENDO EN CASA**  
Trayecto de Continuidad Pedagógica



Índice de Masa Corporal	Tu rango
15 o menos	Delgadez muy severa
15 – 15.9	Delgadez severa
16 – 18.4	Delgadez
18.5 – 24.9	Peso Saludable
25 – 29.9	Sobrepeso
30 – 34.9	Obesidad Moderada
35 – 39.9	Obesidad severa
40 o más	Obesidad muy severa (obesidad mórbida)

### Reflexión

¡Qué buen trabajo! Ahora los invitamos a que sigan calculando el IMC de sus familias, para practicar cálculos.

No se olviden que cualquier información extra es bienvenida, pero que provengan de páginas, fuentes o libros confiables.

### Bibliografía y recursos complementarios:

<https://www.educ.ar/recursos/125634/mira-numeros-naturales>



<https://educacion.tierradelfuego.gob.ar>  
<https://aprendoencasa.tdf.gob.ar>